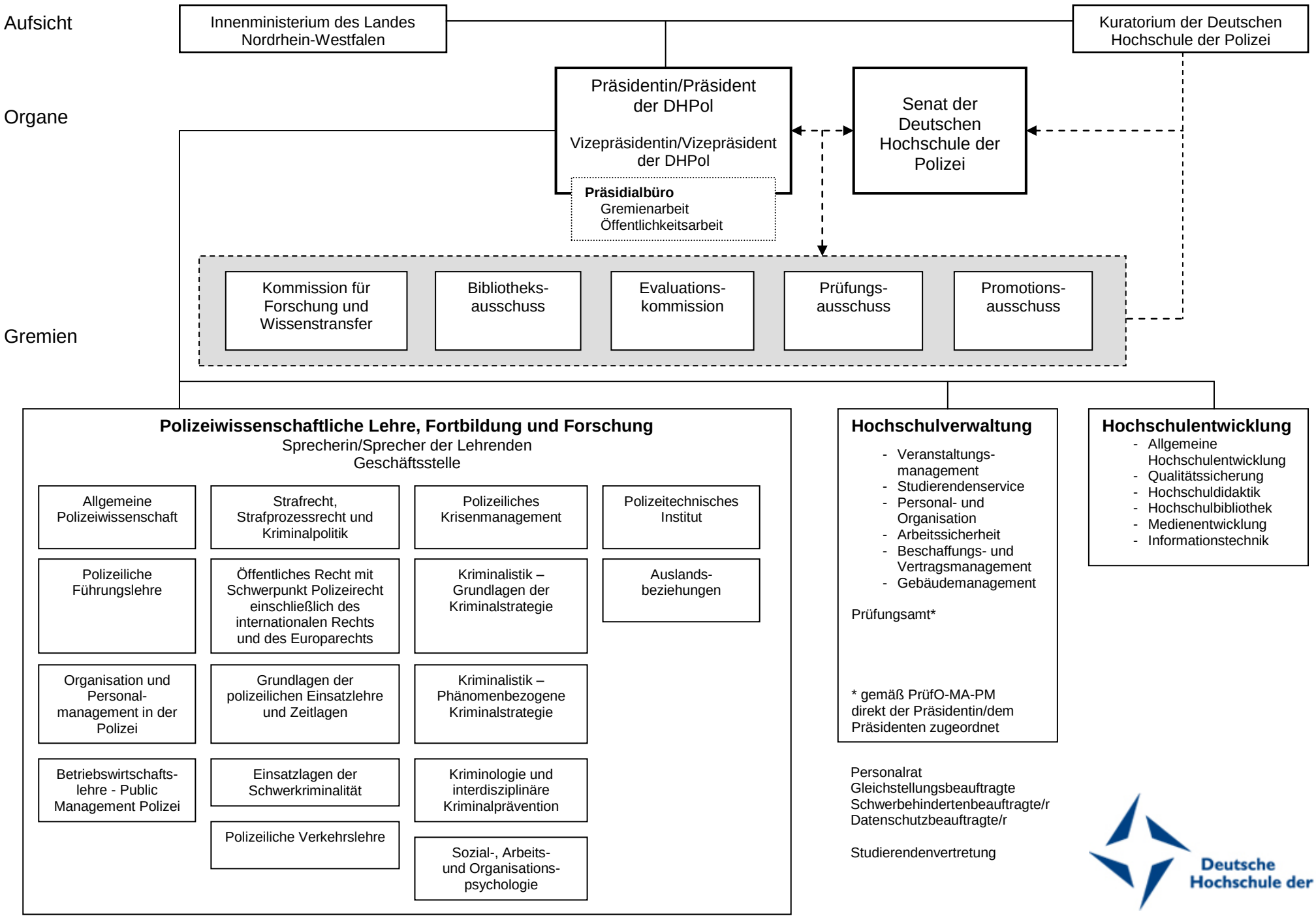
Aufsicht
Innenministerium des Landes Nordrhein-Westfalen
Kuratorium der Deutschen Hochschule der Polizei
Organe
Präsidentin/Präsident der DHPol
Vizepräsidentin/Vizepräsident der DHPol
Präsidialbüro
Gremienarbeit
Öffentlichkeitsarbeit
Senat der Deutschen Hochschule der Polizei
Gremien
Kommission für Forschung und Wissenstransfer
Bibliotheks-ausschuss
Evaluations-kommission
Prüfungs-ausschuss
Promotions-ausschuss
Polizeiwissenschaftliche Lehre, Fortbildung und Forschung
Sprecherin/Sprecher der Lehrenden
Geschäftsstelle
Allgemeine Polizeiwissenschaft
Strafrecht, Strafprozessrecht und Kriminalpolitik
Polizeiliches Krisenmanagement
Polizeitechnisches Institut
Polizeiliche Führungslehre
Öffentliches Recht mit Schwerpunkt Polizeirecht einschließlich des internationalen Rechts und des Europarechts
Kriminalistik – Grundlagen der Kriminalstrategie
Auslands-beziehungen
Organisation und Personal-management in der Polizei
Grundlagen der polizeilichen Einsatzlehre und Zeitlagen
Kriminalistik – Phänomenbezogene Kriminalstrategie
Betriebswirtschafts-lehre - Public Management Polizei
Einsatzlagen der Schwerkriminalität
Kriminologie und interdisziplinäre Kriminalprävention
Polizeiliche Verkehrslehre
Sozial-, Arbeits- und Organisations-psychologie
Hochschulverwaltung
- Veranstaltungs-management
- Studierendenservice
- Personal- und Organisation
- Arbeitssicherheit
- Beschaffungs- und Vertragsmanagement
- Gebäudemanagement
Prüfungsamt*
* gemäß PrüfO-MA-PM direkt der Präsidentin/dem Präsidenten zugeordnet
Hochschulentwicklung
- Allgemeine Hochschulentwicklung
- Qualitätssicherung
- Hochschuldidaktik
- Hochschulbibliothek
- Medienentwicklung
- Informationstechnik
Personalrat
Gleichstellungsbeauftragte
Schwerbehindertenbeauftragte/r
Datenschutzbeauftragte/r
Studierendenvertretung
Deutsche Hochschule der Polizei